

# Psychoanalytische Familientherapie

Zeitschrift für Paar-, Familien- und Sozialtherapie

Nr. 36 • 19. Jahrgang • 2018 • Heft I

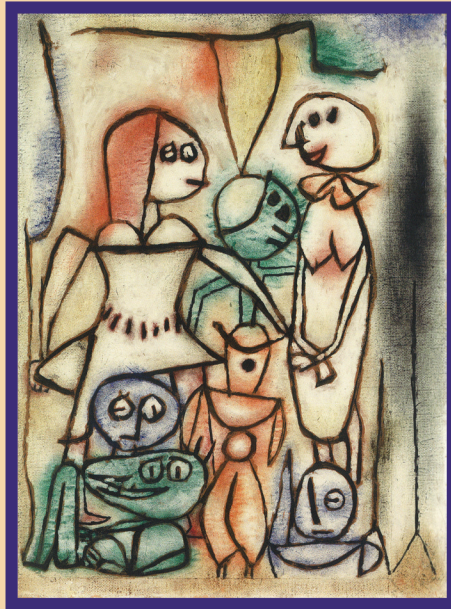

## Veränderung und Kontinuität in der Arbeit mit Familien

*Svenja Taubner: Mentalisierungsbasierte Prävention mit Familien • Lalenia Zizek: Elternwerden aus bewährungstheoretischer Perspektive. Aspekte fallspezifischer, gemeinsamer Reflexionsarbeit mit jungen Eltern • Christiane Ludwig-Körner: Schicksale ungeliebter Kinder • Frank Früchtel: Den Rat neu erfinden. Versammelnde, gemeinschaftsbildende Formen des Helfens • Peter Ellesat: Traumkind. Frühe Hilfen im Zwangskontext • Lea Sarrar, Isabelle Engelhardt & Hermann Staats: Feinfühligkeit fördern mit Paulina-Kernberg-Seminaren • Bärbel Derksen: 20 Jahre Elternberatung und Familienzentrum an der Fachhochschule Potsdam*

ISSN 1616-8836

Psychosozial-Verlag





# Psychoanalytische Familientherapie

---

Zeitschrift für Paar-, Familien- und Sozialtherapie

---

Nr. 36 • 19. Jahrgang • 2018 • Heft I

---

---

ISSN 1616-8836

Psychosozial-Verlag



# Impressum

**Psychoanalytische Familientherapie**  
Zeitschrift für Paar-, Familien-  
und Sozialtherapie

ISSN 1616-8836  
19. Jahrgang, Nr. 36, 2018, Heft 1

Herausgeber: Bundesverband Psychoanalyti-  
sche Paar- und Familientherapie (BvPPF),  
www.bvppf.de

Redaktion: Trin Haland-Wirth, Joseph Klein-  
schnittger, Inken Seifert-Karb, Prof. Dr. Hans-  
Jürgen Wirth

Wissenschaftlicher Beirat: Prof. Dr. Burkhard  
Brosig, Dr. Miriam Haagen, Prof. Dr. Gün-  
ter Reich, Prof. Dr. Georg Romer, Michael  
Stasch, Hilke Volker

Redaktionsanschrift:  
Redaktion  
Psychoanalytische Familientherapie  
Walltorstr. 10  
35390 Gießen  
hjh@psychosozial-verlag.de  
www.psychosozial-verlag.de/paft

Die Redaktion lädt zur Einsendung von Manu-  
skripten ein. Vor der Veröffentlichung durch-  
laufen die Beiträge ein Peer-Review-Verfah-  
ren.

Verlag:  
Psychosozial-Verlag  
Walltorstr. 10  
35390 Gießen  
Telefon: 0641/969978-18  
Fax: 0641/969978-19  
info@psychosozial-verlag.de  
www.psychosozial-verlag.de

Umschlagentwurf: Hans-Jürgen Wirth

Umschlagabbildung:  
Paul Klee: *Gruppe der Masken*, 1939

Abo-Verwaltung: Psychosozial-Verlag,  
bestellung@psychosozial-verlag.de

Bezugsgebühren: Für das Jahresabonnement  
(2 Hefte) 29,90 Euro (inkl. MwSt.) zzgl. Ver-  
sandkosten. Studierendenabonnement 25%  
Rabatt zzgl. Versandkosten. Lieferungen ins  
Ausland zzgl. Mehrporto. Das Abonnement  
verlängert sich jeweils um ein Jahr, sofern  
nicht bis acht Wochen vor Ende des Bezugs-  
zeitraums eine Kündigung erfolgt.

Preis des Einzelheftes 19,90 Euro.

Bei Mitgliedschaft im BvPPF ist der Preis für  
ein Abonnement bereits im Mitgliedsbeitrag  
enthalten.

Bestellungen richten Sie bitte direkt an den  
Psychosozial-Verlag.

Anzeigen: Anfragen richten Sie bitte an den  
Verlag (anzeigen@psychosozial-verlag.de). Es  
gelten die Preise der aktuellen Mediadaten.  
Sie finden sie im Pressebereich auf der Ver-  
lagshomepage www.psychosozial-verlag.de.

Copyright © 2018 Psychosozial-Verlag.  
Die in der Zeitschrift veröffentlichten Beiträge  
sind urheberrechtlich geschützt. Alle Rechte  
vorbehalten. Kein Teil dieser Zeitschrift darf  
ohne schriftliche Genehmigung des Verlags  
in irgendeiner Form reproduziert oder unter  
Verwendung elektronischer Systeme verarbei-  
tet, vervielfältigt oder verbreitet werden.

Die Deutsche Bibliothek – CIP Einheitsauf-  
nahme: Ein Titeldatensatz für diese Publikati-  
on ist bei der Deutschen Bibliothek erhältlich.

Datenbanken: Die Zeitschrift *Psychoanaly-  
tische Familientherapie* wird regelmäßig in  
der Internationalen Bibliographie der geistes-  
und sozialwissenschaftlichen Zeitschriftenli-  
teratur (IBZ – De Gruyter Saur) und in der  
Publikationsdatenbank PSYINDEX des Leib-  
niz-Zentrums für Psychologische Information  
und Dokumentation (ZPID) erfasst.

Satz: metiTEC-Software, me-ti GmbH, Berlin

# Inhalt

## Editorial

- »This is family« (Sister Sledge) 5  
Veränderungen und Kontinuität in der Arbeit mit Familien  
*Lilly Schubert, Astrid Kunze & Hermann Staats*

## Schwerpunkt: Veränderung und Kontinuität in der Arbeit mit Familien

- Mentalisierungsbasierte Prävention mit Familien 9  
*Svenja Taubner*

- Elternwerden aus bewährungstheoretischer Perspektive 19  
Aspekte fallspezifischer, gemeinsamer Reflexionsarbeit  
mit jungen Eltern  
*Lalena Zizek*

- Schicksale ungeliebter Kinder 37  
*Christiane Ludwig-Körner*

- Den Rat neu erfinden 51  
Versammelnde, gemeinschaftsbildende Formen des Helfens  
*Frank Früchtel*

- Traumkind 67  
Frühe Hilfen im Zwangskontext  
*Peter Ellesat*

- Feinfühligkeit fördern mit Paulina-Kernberg-Seminaren 79  
*Lea Sarrar, Isabelle Engelhardt & Hermann Staats*

- 20 Jahre Elternberatung und Familienzentrum 95  
an der Fachhochschule Potsdam  
Wie der frühe Start in die Familie gelingen kann  
*Bärbel Derksen*

Inhalt

## Nachruf

Nachruf auf Manfred Cierpka 111

Veranstaltungen 115